



# Lideranças Comunitárias Região Leste

## Diagnósticos Apresentados



### SEMOB -

- . Mudança de horário e cancelamento de ônibus. Bairros Sta Helena, Bom Retiro, Capão Grosso 1, 2, Jd Paineiras e outros.
- . Manutenção nos corredores de ônibus  
Falta ponto de ônibus e corbeturas
- . É intensa a solicitação de colocação de lombadas e semáforos.

### SEPAC

- . Instalar ronda escolar. Principalmente Escola Sta. Cecilia.
- . Importantíssima instalação de câmeras.

### SMC

- . Limpeza nos bairros: mato muito alto, roçada, limpeza, maioria sem calçadas.
- . Buracos nas vias de acesso.
- . Pintura nos espaços públicos.
- . Manutenção nas áreas de laser, nos equipamentos de ginásticas, campos de futebol e outros.
- . Manutenção nas praças e revitalizações, no plantio de arvores e flores.
- . Limpeza continua nos lagos e nas vielas.
- . Atenção urgente nos bueiros antes das chuvas.
- . Os bairros estão desguarnecidos de placas de ruas e identificação de localização.

, Atendimento urgente onde tinha anti-poeira, muitos locais intransitáveis.

. Está aumentando a reclamação da varrição nos bairros da Zona Leste.

### SMC - CONCESSIONÁRIA

#### EDP -

- . Muitos postes sem iluminação e lâmpadas queimadas.

. SABESP – Falta água e vazamento constante, quando vem arrumar deixa buracos ou serviços mal feitos e demora

#### SEQV

. Intensificar as atividades do Conexão Juventude. Projeto um sucesso.

. Fomentar a participação da Prefeitura nas Festividades: , Dia das crianças, Festa junina, Natal e outras.

Projeto sucesso o PEV, deveria ser instalado em mais lugares da cidade

#### SAÚDE

Instalação de novas Clinicas ou hospitais de emergência, pois longa distancias.

. Falta de médicos nas UPAS



## REPRESENTANTES DAS LIDERANÇAS REGIÃO LESTE

BOM RETIRO	MARLENE JOSÉ GONÇALVES FERNANDES	98147.6713
CAMPOS DE SÃO JOSÉ	IVAN NARCISO	98234.5309
CAPÃO GROSSO	NILDA RODRIGUES DE SANTANA	99126.8635 3018.2158
CHÁCARAS BOA ESPERANÇA	ANTONIO CARLOS ALVES SOARES	3907.5051 98826.6233
CHÁCARAS PRIMAVERA I E II	RODRIGO DE LIMA SANTOS	99727.1064
CHÁCARAS RECANTO DO VALE	JOSÉ QUINCAS	3912.1303
CHÁCARAS SANTA CECÍLIA I	TATIANE APARECIDA TEIXEIRA	98262.0844
CHÁCARAS SANTA CECÍLIA II	ANGELINA MOREIRA DA COSTA	98807.2408
CHÁCARAS SANTA HELENA	MARCIA APARECIDA MARINHO	3907.7878 98896.5225
CHÁCARAS SANTA HERMÍNIA, BAIRRINHO E FAZENDA BOM RETIRO	ROBERTO CAMPOS SILVA	99750.1450 98879.2226
CHÁCARAS SOL NASCENTE (SAPÊ)	CELSO MESSIAS DA SILVA	98806.6102 3902.0542

EUGÊNIO DE MELO (SAB)	WALDAIR NEGRÃO RIBEIRO	99103.003 3 98843.418 6 98843.643 1
GALO BRANCO	RODRIGO MARCONDES	99724.347 1
JARDIM CASTANHEIRAS	DAMIÃO GOMES XAVIER	99790.008 2 3907.6270
JARDIM CEREJEIRAS	EDIVALDO FERREIRA SANTOS	98856.011 3
JARDIM DIAMANTE	IRANI APARECIDA CORNÉLIO CONDE	3929.4202 3901.2055 98843.141 4
JARDIM DOS COQUEIROS	JOEL ROSA GÓES	3912.5483 99115.206 4
JARDIM ISMÊNIA	SILVIO DO CARMO CAMARGO JUNIOR	98291.162 2
JARDIM MAJESTIC	MARIA APARECIDA COSTA	97402.336 7
JARDIM MARIANA I	ELIOMAR DA SILVA BRITO	98808.193 1
JARDIM MARIANA II	SEBASTIÃO RODRIGUES DO NASCIMENTO	98111.085 7
JARDIM MOTORAMA	MARIA IRMA VASCONCELOS DE MELO DOS SANTOS	98851.908 5

JARDIM NOVA FLÓRIDA (ASSOC)	MAURÍLIO FERREIRA DOS ANJOS	3912.2806 98121.4796
JARDIM NOVA MICHIGAN	EDER SOARES DA SILVA	98260.3390
JARDIM NOVA MICHIGAN II E JARDIM SAN RAFAEL	CAMILO RAMALHO SILVA	3907.2143 98817.0173
JARDIM PAINEIRAS I E II	BENEDITO APARECIDO GOMES	99648.2899
JARDIM PARAÍSO DO SOL	EUNICE APARECIDA PAULINO LEITE	98283.4531
JARDIM PARARANGABA	VALDIR DA CRUZ	98287.1147
JARDIM SANTA INÊS I	NIVALDO DE PAULA SANTOS	98843.3126 3902.9752
JARDIM SANTA INÊS II	MARIA JOANA ALMEIDA DOS SANTOS	3308.5798
JARDIM SANTA INÊS III	EDNA APARECIDA RIBEIRO GUIA	99735.4312
JARDIM SANTA INÊS III	SILVIO COSTA OLIVEIRA	3021.2274 98835.3627
JARDIM SÃO JOSÉ I	JOSÉ DA SILVA FILHO	3929.4390



# REPRESENTANTES DAS LIDERANÇAS REGIÃO LESTE

JARDIM SÃO VICENTE E NOVA DETROIT	VINIA BARBIERI BERTOCO	98151.7131
PARQUE NOVA ESPERANÇA	ANDRÉ LUIZ DA SILVA CABRAL	98836.1237 98222.3044
PARQUE NOVA ESPERANÇA	JOSÉ MARIA BENEDITO DA SILVA	98197.0626
PARQUE NOVO HORIZONTE	JERRY DE OLIVEIRA	99730.4955
PORTAL DO CÉU, SANTA LÚCIA E SANTA RITA	JOSÉ ANGELO ROSA	98862.6798
POUSADA DO VALE	MARIA APARECIDA CORREIA DA LUZ	3929.8331
POUSADA DO VALE	CLELIO ASSIS DA SILVA	98875.3780
RESIDENCIAL ANA MARIA	LUIS CLÁUDIO CAMARGO PAES	98848.1843 3912.2651
RESIDENCIAL ARMANDO MOREIRA RIGHI	MARIANA DE SOUZA SILVA	
RESIDENCIAL CALIFÓRNIA	RIVALDO GOMES DE LIMA	
RESIDENCIAL DOM BOSCO	ROBSON DAMASCENO DE LIMA	97401.6283
RESIDENCIAL PLANALTO	WAGNER SERAFIM RAMOS	98116.2804 3912.3114

RESIDENCIAL TATETUBA	NEUZA MARIA PANSONATTO LATARO	3027.6019
RESIDENCIAL VILLA MONTEREY	PAULO HENRIQUE DE SOUZA RIBEIRO	98855.8666
SANTA MARIA	TIAGO MOTA MACIEL	3907.5747 98851.8973
SET VILLE Altos de São José	FERNANDA CORDEIRO DA SILVA	(11) 8598.2544 (11) 6711.2544
VILA ARAÚJO	MÁRIO DE SOUZA	98815.5996
VILA INDUSTRIAL	WILLIAM CÉSAR ALMEIDA	98808.5786
VILA MATILDE	ANTONIO NOQUES PEREIRA	
VILA TATETUBA	NICE DA CONCEIÇÃO BARBOSA	3929.9031 3431.3823 98887.1861
VILA TESOURO E REGIÃO	ELIANE MORAES ALVES	98804.7274 98159.2839
VISTA LINDA	APARECIDO GUSMÃO CARDOSO	3929.6174
VISTA VERDE	DOMINGOS VICENTE MALHONE	3912.2983 3929.5518 SAVIVER





# Lideranças Comunitárias Região Norte

## Diagnósticos Apresentados



### SEMOB

. Falta de ônibus, mudança de horário e somente dois horários nos finais de semana. Bairros Bengalar, Taquari, Canindú, Ch. Havaí, e outros.

. Pontos de ônibus na maioria sem cobertura sem iluminação e muitos inexistentes.

. Manutenção nas ruas com muitos buracos e onde tinha anti-poeira.

Só fazem manutenção nas vias onde é trajeto dos ônibus.

. Falta de Conserveiros, onde estão reclamando a conservação na Zona Rural.

. A cidade desguarnecida de placas de ruas e identificação de localização.



### SMC

. Manutenção na Zona Rural mato muito alto, roçada e novas lixeiras, pois estão todas quebradas e lixo jogados nas ruas.

Instalação de correios.

. Bairros sem nome de rua e sem números, acarretando sem CEP, onde os moradores não tem contato.

. Solicitam as caixinhas a serem instaladas devido a inexistências de CEPs.

. SABESP -

. Bairros irregulares muita solicitação de ligação de água, mesmo sabendo que somos impedidos de atendê-los .

. Nos bairros irregulares a EDP não apresenta manutenção em muitos postes sem iluminação e lâmpadas queimadas.



### SAÚDE

. Falta de médicos e atendentes nas UPAS

. Nas emergências, falta ambulância

### SEPAC

. Importantíssimo instalações das câmeras nos bairros Buquirinha, Alto da Vila Paiva, Santana e outros.

### SEQV

Instalação de áreas de laser , equipamento s de ginasticas, quadras society e esportiva.

. Incentivo a cultura e eventos na Zona Norte.

. Conexão Juventude em bairros mais carentes.

### Fundo Social

. Dificuldade de serem atendidos



## REPRESENTANTES DAS LIDERANÇAS REGIÃO NORTE

ÁGUA SOCA (SAB)	MARLENE SALETE DA SILVA	3021.9597 98119.3747
ÁGUAS DE CANIDÚ I	GILSON MACHADO DA COSTA	99611.0317
ÁGUAS DE CANIDÚ I, II E CHÁC. HAVAÍ	GILSON MACHADO DA COSTA	99611.0317
ALTO DA PONTE	PEDRO ROGÉRIO NOGUEIRA DE SÁ	997092742
ALTO DA PONTE	OSVALDO SOARES	98239.4766
ALTOS DE SANTANA	WAGNER APARECIDO ANTUNES	98818.1640
BENGALAR	JOÃO BATISTA DOS SANTOS	3948.2004 99700.7482
BUQUIRINHA	JOSÉ CARLOS DE ALCANTARA	99790.9079
BUQUIRINHA I E II	MARIA DO ROSÁRIO FARIA SALES LEITE	3948.1544
CHÁCARAS DAS OLIVEIRAS	GENEZIR ALVES DE OLIVEIRA	99720.7557
CHÁCARAS HAVAÍ	APARECIDA GONZAGA DE OLIVEIRA	99651.1193
CHÁCARAS MIRANDA	MAURO APARECIDO ROSA	99670.4730
COSTINHA	OSVALDO ROBERTO DA SILVA	3948.2997 99711.7596

SANTANA	JOSE APARECIDO RIBEIRO	98136.7416
JARDIM BOA VISTA	PAULO SERGIO S. ARAÚJO	98881.2347
JARDIM CRISTINA	LAÉRCIO DIAS	98837.4743
J. CRISTINA, SÃO FCO XAVIER	JÚLIO CÉSAR ARAÚJO (PORTAL MINAS ) JOÃO CARLOS MORAES	98852.6613 99700.0221
SÃO FCO XAVIER JARDIM TELESPARK	DELSNIRA ALVER MAGALHÃES FLÁVIO DONIZETTI SILVA //VANDERLEY	3926.1864/99761.2053
MIRANTES DO BUQUIINHA	PAULO DE ANDRADE	99625.3751
VILA DIRCE	ANDRÉ NOGUEIRA MACHADO	98131.8924
VILA OLARIA	JOHN DONIZETH VENANCIO	997940515
VILA PAIVA	MARIA ANGELICA GOMES	088880991/99680.7988
VILA RHODIA	CÍCERA HELENA O. BEZERRA	98857.8733
VILA ROSSI	ELSON MONTEIRO	98871.9051
VILA SÃO MATEUS	ANTONIO R. SILVA / RITA	3922,6195/98207.7291
VILA SINHÁ E MONTE ALEGRE	ZENÚBIA S. C. OLIVEIRA	
VILA WEISS	ISABELA F. CARVALHO	98882.9671





- ▶ Instalação da camera do COI
- ▶ Poda de árvores
- ▶ Remoção de árvores
- ▶ Melhorias na sinalização viária
- ▶ Instalação de redutor velocidade
- ▶ Instalação de travessia elevada
- ▶ Recapeamento asfáltico
- ▶ Modificar quadra areia por society
- ▶ Construção quadra poliesportiva
- ▶ Aumento de rondas da GCM



## REPRESENTANTES DAS LIDERANÇAS REGIÃO SUL

BOSQUE DOS EUCALIPTOS	GERALDO J. G. R. MOTA	99734.2061
BOSQUE DOS IPÊS	NELSON ALVES DE OLIVEIRA	98868.4030
CAMPO DOS ALEMÃES	JOSÉ ROCHA DA CONCEIÇÃO	98834.4201
CHÁCARAS REUNIDAS	ALCIDES FRANCISCO DE TOLEDO	3931.0742 99764.0540
CONJUNTO RESIDENCIAL 31 DE MARÇO	NOEMILSA AMORIM DOS SANTOS SENA	3931.9849 99745.0557
D. PEDRO II	ROMILDO DA SILVA NEGROMONTE	98845.9673
ELMANO FERREIRA VELOSO	JOSÉ APARECIDO DA LUZ MACIEL	
JARDIM CRUZEIRO DO SUL	RAIMUNDO EVANGELISTA LEITÃO	
JARDIM DEL REY	ADILSON CAMARGO DA SILVA	3936.2291 99724.8659
JARDIM MORUMBI	RAFAEL AFONSO PASCUCCI	98837.2729 98185.3454
JARDIM ORIENTE	RUI RAMIRO DE LIMA	98199.5488
JARDIM SATÉLITE	TACIANA SILVA MIRANDA BOUÉRI	99623.8503
JARDIM SUL	MARIA NAZARÉ ALVES DE SOUZA	3207.4528 98887.5125
JARDIM VALE DO SOL	ADEMAR MOREIRA DUARTE	98144.8023 3207.2595 99743.7207
PALMEIRAS DE SÃO JOSÉ	JOSÉ JACINTO LEITE DE JESUS	99634.4699
PARQUE INDEPENDÊNCIA	REGINA DE FÁTIMA ASSIS	98808.6417
PARQUE INDUSTRIAL	EDISON BARBOSA DA SILVA	3933.8699 98869.1775
PARQUE INTERLAGOS	ADRIANO BARBOSA CARVALHO	
PARQUE INTERLAGOS E REGIÃO (UNIÃO DOS MORADORES)	MARCOS VIRGÍLIO DA SILVA	98851.3239
RESIDENCIAL UNIÃO	JOSÉ ÁUREO DE FARIA	99175.7518 98808.2280
RIO COMPRIDO	ROGENILO RODRIGUES DO AMARAL	99718.7883 98873.6870
TORRÃO DE OURO	JOSÉ MILTON PEREIRA	3944.4692 99132.8210
VILA LETÔNIA, VILA NAIR, VILA NOVA CONCEIÇÃO, JARDIM	CARLOS ALBERTO ANTUNES RENÓ	99776.2797





## Lideranças Comunitárias Região Oeste/Central Diagnósticos Apresentados

### SMC

- . Limpeza nos bairros: roçada, limpeza e atenção nas calçadas.
- . Manutenção e pinturas nas áreas de laser, nos equipamentos de ginásticas, campos de futebol e outros.
- . Manutenção nas praças e revitalizações, no plantio de árvores e flores. Atenção urgente nos bueiros antes das chuvas.
- . Urgente podas de árvores.
- . Os falta de placas de ruas e identificação de localização.
- . Está aumentando a reclamação da varrição nos bairros da Zona Oeste

### SEMOB

- . Impossível conviver com o trânsito, deveria haver uma engenharia
- Para estudar com o estacionamento de veículos
- . Instalação de lombadas nas avenidas principais, pois tem muito veículos em alta velocidade nos finais de semana.
  - . Aumentou o número de carros largados nos bairros menores.

### SMC - CONCESSIONÁRIA

- . SABESP – A manutenção da Sabesp sempre deixa buracos ou serviços mal feitos .

### SEQV

- . Atividades do Conexão Juventude.
- . Eventos com a participação da Prefeitura nas Praças dos bairros..
- . Instalação de PEV, na Região Oeste.

### SAUDE

- Instalação de novas Clinicas ou hospitais de emergência na Região Oeste
- . Instalar um Posto de Saúde entre o Vale dos Pinheiros e Esplanada.





## ZONA CENTRAL E OESTE

CAPUAVA (SAB)	CASTURINA AZEVEDO	3913.9205/98203.0860
JARDIM DA GRANJA E PARQUE STA RITA	ISAAC PEREIRA SANTOS	3029.0037/99723.4660
JARDIM ESPLANADA	SAMUEL GOMES DA SILVA	3923.4742
JARDIM JUSSARA	MARIA ODETE MORAES	3911.3937/99735.2041
JARDIM PAULISTA	ROBERTO DE FARIA	3922.1335/99126.1667
JARDIM SÃO JOSÉ/CENTRO	RICHARD R. CARVALHO	98884.2054
MONTE CASTELO E ADJ.	RENATO CONSIGLIO	99120.1030/98134.3821
MONTE CASTELO (SAB)	FÁBIO ISAAC	3027.3313
PARQUE SANTOS DUMONT	WAGNER FERREIRA LIMA	98707.8368
RESIDENCIAL FLAMBOYANT	FERNANDO DA SILVA MOURA	98231.3393
RESIDENCIAL MARTINS PEREIRA	ROGÉRIO DOS SANTOS	98880.4469
VILA ABEL	DARCI LOPES DOS AMARAL	99753.3800
VILA BANDEIRANTES, VILA PIRATININGA E TOPÁZIO	DANIEL CABRAL	99158.1396

VILA CORINTINHA	EDMIR MARCOLINO SILVA	99176.2941
VILA EMA, Jd MARIINGÁ e ADJACÊNCIAS	MARCO ANTONIO P. PIRES	3209.3819
VILA GUARANI	ADRIANO R. BARBOSA	98878.0400
VILA MARIA	JESUEL AP. SILVA 3942.1871/98114.0361	
VILA SANTA CRUZ	DAVID SANTOS GOMES	98176.1995
VILA TEREZINHA	ABILENE ALESSANDRA GODOI	98154.6177
JARDIM ALVORADA	SÔNIA MARIA S.SILVA	39310668/98178.9187
JARDIM AQUARIUS	FRANCISCA E. REBELO GIL	3923.1381/98118.1381
JARDIM DAS INDÚSTRIAS	SIDNEY DE SQ CAMPOS FERNANDES	99226.4526
JARDIM PÔR DO SOL	PÉRCIO ROSENDO DE OLIVEIRA	
LIMOEIRO	RENATA DOS SANTOS SILVA	3931.2022



## Lideranças Comunitárias Zona Sudeste Diagnósticos Apresentados

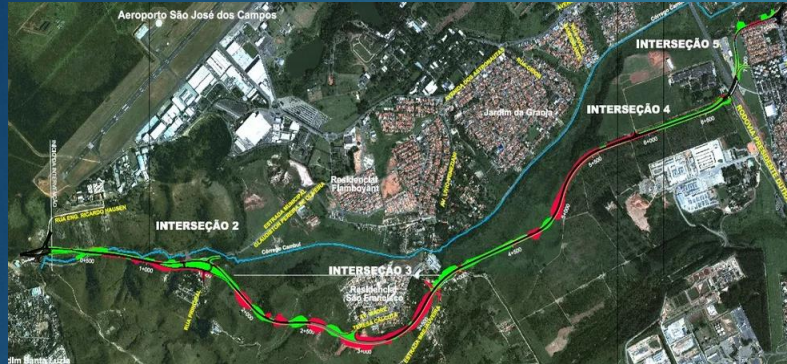

- - melhoria na sinalização viária
- - melhoria em ponto de ônibus
- - instalação de ponto de ônibus
- - construção de centro poliesportivo
- - alteração de sentido viário
- |



- - instalação de redutor de velocidade
- - recapeamento asfáltico
- - construção de centro poliesportivo
- - notificação para limpeza e capina de terreno
- - instalação de câmeras do CO





## Lideranças Comunitárias Zona SUDESTE Diagnósticos Apresentados

EMHA II E PERNAMBUCANO (ASSOC)	EDVALDO GOMES DA SILVA	RECANTO DOS TAMOIOS (ASSOC)	CÍCERO ZUZA
EMHA II (SAB)	PAULO DA SILVA	RESIDENCIAL JATOBÁ (SAB)	LUIZ MARCELO BATISTA
JARDIM DO LAGO (SAB)	JESUS PEREIRA DE LIMA	RESIDENCIAL JURITIS (SAB)	CLAUDINEI SILVINO
JARDIM SANTA LUZIA (SAB)	DILVANE PORTELA DOS SANTOS	RESIDENCIAL TAMOIOS (ASSOC)	ELIANA DE CASTRO VERRESCHI CAVALHEIRO
JARDIM SANTO ONOFRE (SAB)	RODOLFO BERNARDES	VILA ADRIANA (ASSOC)	LUCAS EDUARDO DE BRITO MAZONI
JARDIM SÃO JUDAS TADEU (SAB)	JOSÉ CLEMENTINO SERIO FILHO	PINHEIRINHO DOS PALMARES (SAB)	JOSÉ NIVALDO DE MELO
JARDIM SÃO JUDAS TADEU 2 (SAB)	LUPÉRCIO REZENDE	RECANTO DOS NOBRES (ASSOC)	DIRCEU DIMAS DE SANT'ANA
JARDIM SÃO LEOPOLDO (SAB)	ERIVELTO WAGNO DOS SANTOS		
JARDIM SÃO LEOPOLDO (ASSOC)	ELZA DE MORAIS MOURA CARNEIRO		

## APRESENTAÇÃO

**“ DIAGNÓSTICOS DOS LIDERES COMUNITÁRIOS! “**

**'O simples ato de dar atenção positiva a alguém influencia muito na produtividade'**

de Tom Peters.

**"junte-se à luta", "inicie a jornada", "comece agora"**



PREFEITURA  
SÃO JOSÉ DOS CAMPOS